

SUPERFICIE PARCELA: 7,6045 ha

TITULO:		PROYECTO DE EJECUCIÓN DE EXPLOTACIÓN DE GANADO BOVINO DE REPRODUCCIÓN EN RÉGIMEN EXTENSIVO	
LOCALIZACIÓN:		PARCELA 1007 POLIGONO 509 MUNICIPIO DE ALBERCAZANO MONTELES (SALAMANCA)	
PLANO:	EMPLAZAMIENTO		Nº: 3
ESCALA:	PROMOTOR:	EL I.T.A.:	
1/5.000	D. IGNACIO ROMERO MARCOS	D. JESUS NAVARRO GONZALO	
FECHA:	NOVIEMBRE 2017	COLEGIO 1964	

COLEGIO OFICIAL DE INGENIEROS TÉCNICOS AGRÍCOLAS DE CASTILLA DUERO	
Número de colegiado: 1.964	
Nombre: NAVARRO GONZALO JESUS - 70932698P	
Visado número: 927/2017	Visado en fecha: 22/11/2017
VISADO ELECTRÓNICO	

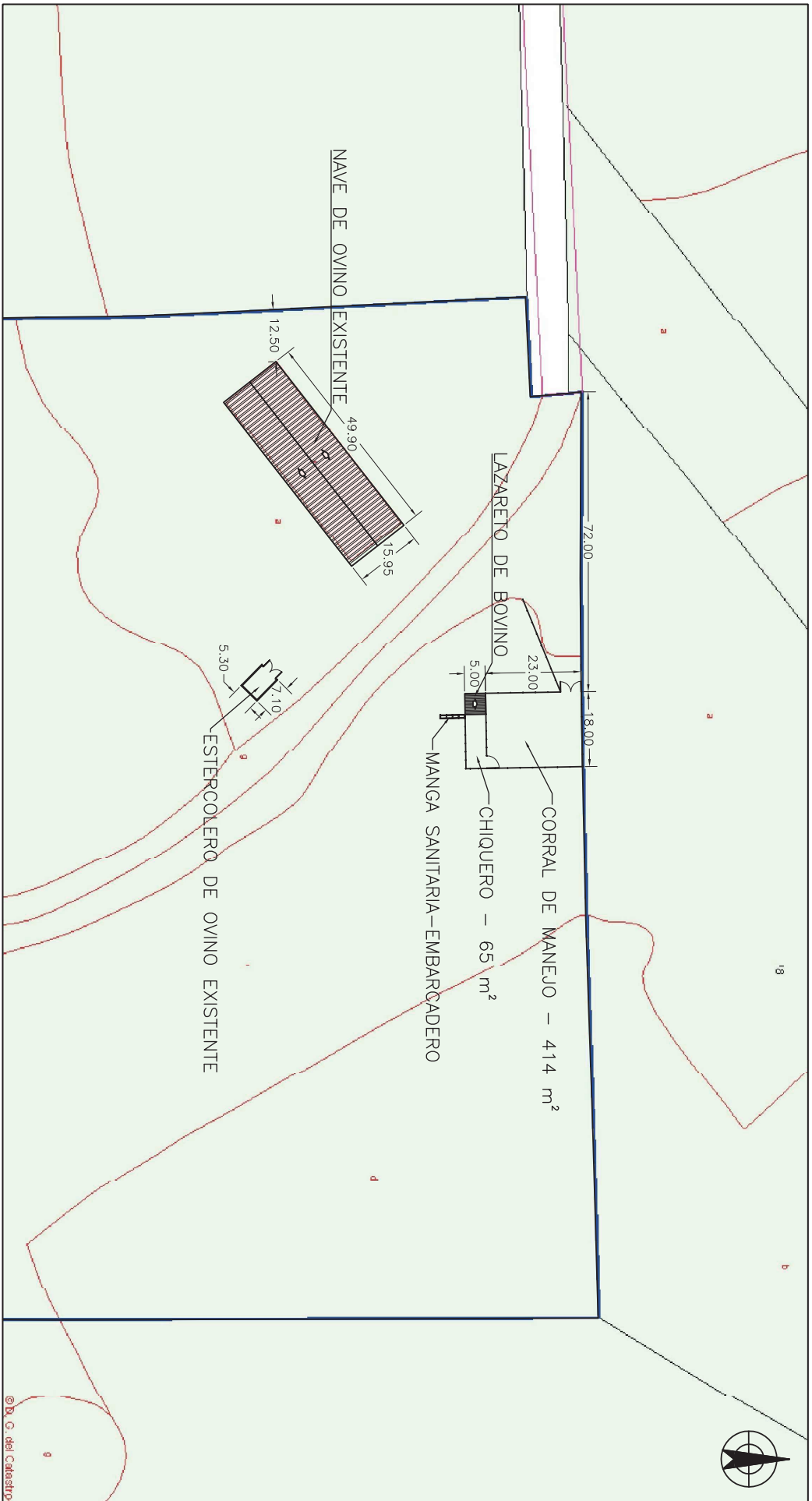

ORDENACIÓN URBANÍSTICA

NORMAS SUBSIDIARIAS PROVINCIALES DE SALAMANCA		
PARÁMETRO URBANÍSTICO	ORDENANZA	PROYECTO
PARCELA MÍNIMA	5.000 m ²	76.045 m ²
Ocupación MÁXIMA	15%	1,13%
RETRANQUEROS	6,00 m	12,50 m
EDIFICABILIDAD	0,80 m ² /m ²	0,054 m ³ /m ²
ALTURA ALERO / CUMBREERA	7,00 m / 12,00 m	4,40 m / 5,80 m

CUADRO DE SUPERFICIES Y VOLUMENES					
EDIFICACIÓN	SUPERFICIE	ALERO	CUMBREERA	VOLUMEN	
NAVE DE OVINO EXISTENTE	798,90 m ²	4,40 m	5,80 m	4.059,09 m ³	
ESTERCOLERO DE OVINO EXISTENTE	37,03 m ²	-	-	-	
LAZARETO DE BOVINO PROYECTADO	26,00 m ²	3,00 m	4,00 m	87,50 m ³	
TOTAL	861,93 m ²	-	-	4.146,59 m ³	

TÍTULO: PROYECTO DE EJECUCIÓN DE EXPLOTACIÓN DE GANADO BOVINO DE REPRODUCCIÓN EN RÉGIMEN EXTENSIVO		
LOCALIZACIÓN: PARCELA 1.0017 POLÍGONO 509 HERRERA ALBERCAZCANO MONTELES (SALAMANCA)		
PLANO: REPLANTEO		N.º: 4
ESCALA: 1/1.000	PROMOTOR: D. IGNACIO ROMERO MARCOS	EL I.T.A.: D. JESUS NAVARRO GONZALO COLEGIADO 1964
FECHA: NOVIEMBRE 2017		

COLEGIO OFICIAL DE INGENIEROS TÉCNICOS AGRÍCOLAS DE CASTILLA DUERO	
Número de colegiado: 1.964 Nombre: NAVARRO GONZALO JESUS - 70932698P	
Visado número: 927/2017	Visado en fecha: 22/11/2017
VISADO ELECTRÓNICO	

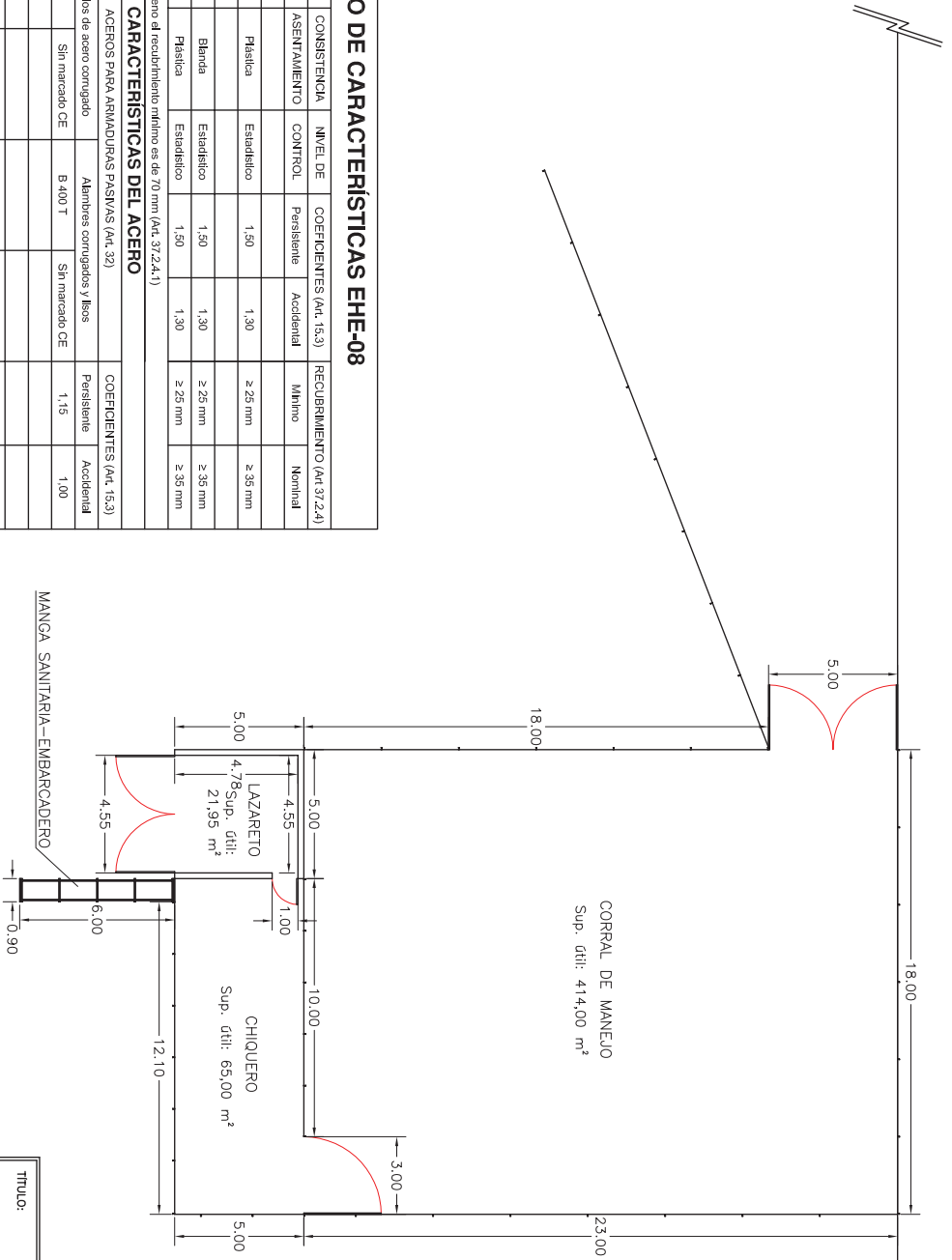

CUADRO DE CARACTERÍSTICAS EHE-08

ELEMENTOS	TIPO DE HORMIGÓN	CONSISTENCIA	NIVEL DE CONTROL	COEFICIENTES (Art. 15.3)	RECURRIMIENTO (Art. 37.2.4)
TODA LA OBRA	HA-25/P/30/Mls	Plástica	Estadístico	1,50	1,30
PIELERES Y MUROS	HA-25/B/20/Mls	Blanda	Estadístico	1,50	1,30
ZUNCHOS	HM-20/E/20/I	Plástica	Estadístico	1,50	1,30

(1) Para piezas homogéneas sobre el terreno el recurrimiento mínimo es de 70 mm (Art. 37.2.4.1)

CARACTERÍSTICAS DEL ACERO

ELEMENTOS	ACEROS PARA ARMADURAS PASIVAS (Art. 32)	COEFICIENTES (Art. 15.3)
ESTRUCTURALES	ACEROS PARA ARMADURAS PASIVAS (Art. 32)	COEFICIENTES (Art. 15.3)
TODA LA OBRA	Barra y rollos de acero corrugado	Persistente
ARMADURAS Y MUROS	B 900 S Sin marcado CE	Accidental
PIELERES	B 400 T Sin marcado CE	1,15
ZUNCHOS		1,00

Cuando la conformidad del acero disponga de marcado CE, se comprobará mediante la verificación documental que los valores declarados en los documentos permiten deducir el cumplimiento de las especificaciones contempladas en el proyecto y en el artículo 32º de la Instrucción.

Si no dispone de marcado CE deberá acutarse conforme a lo establecido en el artículo 87º Control del acero para establecer la conformidad del mismo tal y como se indica en el artículo 88.5.2:

- Distributivo de calidad con reconocimiento oficial en vigor
- Ensayo de comprobación durante la recepción
- Suministros de menos de 300 t
- División del suministro en lotes de máximo 40 t, tomando dos probetas para ensayar
- Suministros iguales o superiores a 300 t
- División del suministro en lotes de máximo 40 t, tomando cuatro probetas para ensayar

TENSION ADMISIBLE DEL TERRENO: 0,20 N/mm²

TÍTULO:

PROYECTO DE EJECUCIÓN DE EXPLOTACIÓN DE GANADO BOVINO DE REPRODUCCIÓN EN RÉGIMEN EXTENSIVO

LOCALIZACIÓN:

PARCELA 10017 POLÍGONO 509
 MANEJO ALBERGONIANO
 MONTEBAS (SALAMANCA)

PLANO:

PLANTA DE DISTRIBUCIÓN

Nº: 5

ESCALA:

1/200

PROMOTOR:

D. IGNACIO ROMERO MARCOS

EL I.T.A.:

D. JESUS NAVARRO GONZALO
 COLEGIADO 1964

COLEGIO OFICIAL DE INGENIEROS TÉCNICOS AGRÍCOLAS DE CASTILLA DUERO

Número de colegiado: 1.964
 Nombre: NAVARRO GONZALO JESUS - 70932698P

Visado número: 927/2017
 Visado en fecha: 22/11/2017

VISADO ELECTRÓNICO

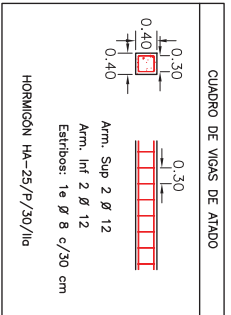
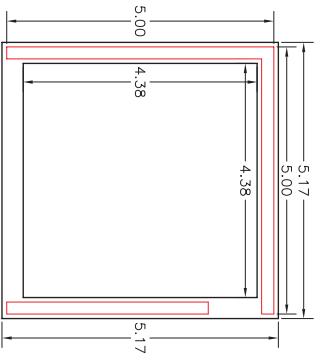
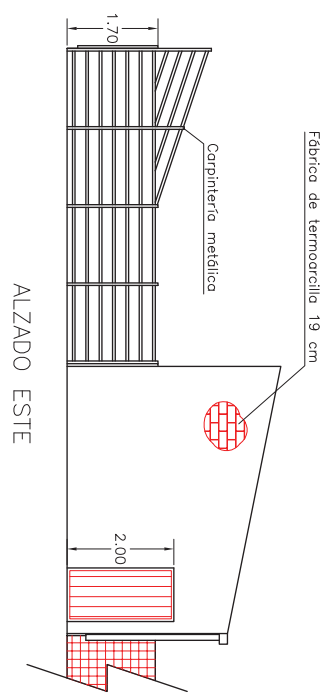
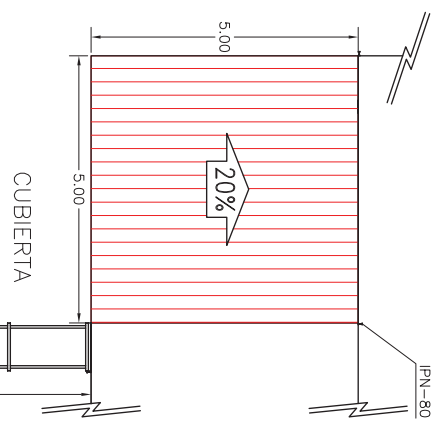
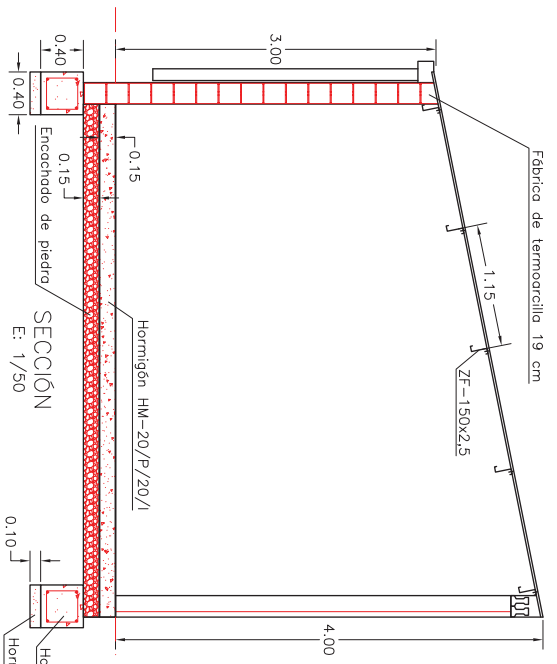
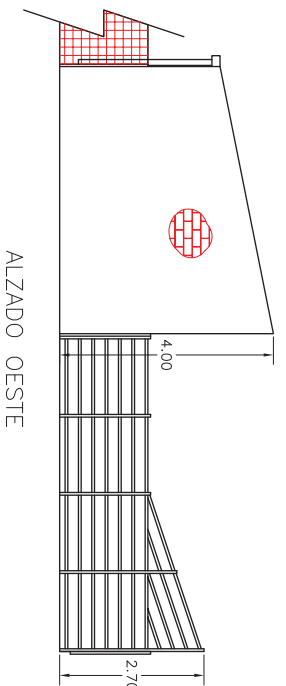
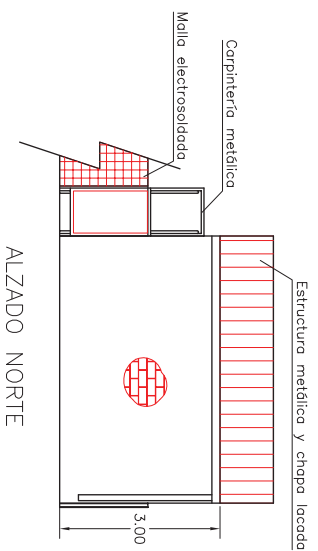
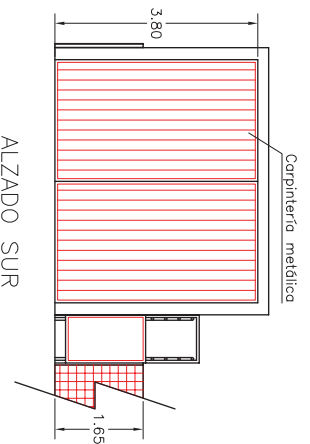

TÍTULO: PROYECTO DE EJECUCIÓN DE EXPLOTACIÓN DE GANADO BOVINO DE REPRODUCCIÓN EN RÉGIMEN EXTENSIVO	
LOCALIZACIÓN: PARCELA 10017 POLÍGONO 509 FINCA ALBERCA ROMANO MONTENOS (SALAMANCA)	
PLANO: LAZARETO DE BOVINO: CIMENTACIÓN, CUBIERTA, ALZADOS Y SECCIÓN	N: 6
ESCALA: 1/100	PROMOTOR: D. IGNACIO ROMERO MARCOS
FECHA: NOVIEMBRE 2017	EL I.T.A.: D. JESÚS NAVARRO GONZALO COLEGIADO 1964

COLEGIO OFICIAL DE INGENIEROS TÉCNICOS AGRÍCOLAS DE CASTILLA DUERO

Número de colegiado: 1.964
Nombre: NAVARRO GONZALO JESUS - 70932698P

Visado número: 927/2017
Visado en fecha: 22/11/2017

VISADO ELECTRÓNICO

COLEGIO OFICIAL DE INGENIEROS TÉCNICOS AGRÍCOLAS DE CASTILLA DUERO	
Número de colegiado: 1.964 Nombre: NAVARRO GONZALO JESUS - 70932698P 	
Visado número: 927/2017	Visado en fecha: 22/11/2017
VISADO ELECTRÓNICO	



Colegio Oficial de Ingenieros Técnicos Agrícolas de Castilla Duero

Documento con firma electrónica

Firmado por el colegiado:

NAVARRO GONZALO JESUS - 70932698P

Con número: 1.964

Visado número: 927/2017

Con fecha: 22/11/2017

Visado por:

COLEGIO OFICIAL DE INGENIEROS TÉCNICOS AGRÍCOLAS DE CASTILLA DUERO

COLEGIO OFICIAL DE INGENIEROS TÉCNICOS AGRÍCOLAS DE CASTILLA DUERO	
Número de colegiado: 1.964	
Nombre: NAVARRO GONZALO JESUS - 70932698P	
Visado número: 927/2017	Visado en fecha: 22/11/2017
VISADO ELECTRÓNICO	